médiathèque DÉPARTEMENTALE | Nord le Département est là

Jeudi du cinéma Mai 2021

CINÉMA

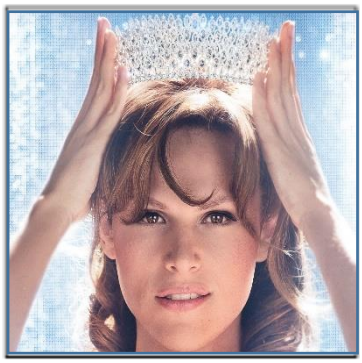

& VIDÉO

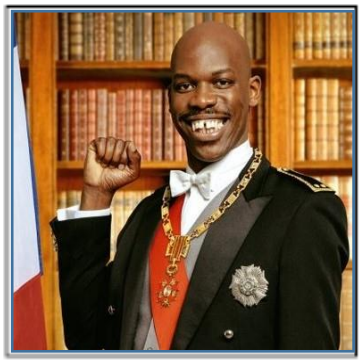

Jeudi du cinéma
Mai 2021

médiathèque DÉPARTEMENTALE

Découvrez la liste des titres présentés lors du Jeudi du cinéma de mai 2021.
Les bandes annonces sont à portée de clic.

Partenaires de la MdN et bibliothécaires du réseau, la MdN vous invite à partager vos coups de cœur et ressources numériques en cinéma et documentaires vidéo avec nous.
Il vous suffit de prendre contact ou les transmettre à l'adresse de
Céline MOKROS

Ailleurs
Gints Zilbalodis
Septième Factory, 2021
Animation jeunesse
Un jeune garçon se réveille suspendu à un arbre après un accident d'avion. Au loin une grande forme menaçante s'approche de lui. Pour la fuir il se réfugie à l'entrée d'une caverne où l'étrange forme ne parvient pas à le suivre. Dans cette caverne, le jeune homme trouve une carte et une moto qui le poussent à prendre la route pour essayer de rejoindre, de l'autre côté de l'île, le port et la civilisation.
Film récompensé au festival d'annecy au beau graphisme et poétique.
Vu par Valérie BARBAGE, MdN

Voir la bande annonce

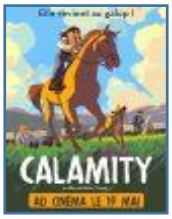

Calamity, une enfance de Martha Jane Cannary
Rémi Chayé
Universal Pictures Vidéo, 2021
Animation jeunesse
1863, États-Unis d'Amérique. Dans un convoi qui progresse vers l'Ouest avec l'espoir d'une vie meilleure, le père de Martha Jane se blesse. C'est elle qui doit conduire le chariot familial et soigner les chevaux. L'apprentissage est rude et pourtant Martha Jane ne s'est jamais sentie aussi libre. Et comme c'est plus pratique pour faire du cheval, elle n'hésite pas à passer un pantalon. C'est l'audace de trop pour Abraham, le chef du convoi. Accusée de vol, Martha est obligée de fuir. Habillée en garçon, à la recherche des preuves de son innocence, elle découvre un monde en construction où sa personnalité unique va s'affirmer. Une aventure pleine de dangers et riche en rencontres qui, étape par étape, révélera la mythique Calamity Jane.
Une histoire d'émancipation au temps de la conquête de l'ouest portée par une héroïne courageuse ou comment la petite Martha devient Calamity Jane ! Magnifique histoire et graphisme pour ce film d'animation français !
Vu par Catherine FAUCON, MdN

Voir la bande annonce

La face cachée des énergies vertes

Jean-Louis Perez, Guillaume Pitron
Grand Angle Distribution, 2020
Documentaire

Voitures électriques, éoliennes, panneaux solaires... La transition énergétique laisse entrevoir la promesse d'un monde plus prospère et pacifique, enfin libéré du pétrole, de la pollution et des pénuries. Mais cette thèse officielle s'avère être un mythe : en nous libérant des combustibles fossiles, nous nous préparons à une nouvelle dépendance à l'égard des métaux rares. De graves problèmes écologiques et économiques pour l'approvisionnement de ces ressources stratégiques ont déjà commencé. Et si le "monde vert" qui nous attend se révélait être un nouveau cauchemar?

Ce documentaire nous montre bien qu'écologie et profit ne sont pas compatibles …

Vu par Céline MOKROS, MdN

Voir la bande annonce

Une espèce à part

Franck Courchamp, Clément Morin, Laurent Mizrahi
Bubble Media, 2020
Documentaire

L'homme est-il au centre de l'univers ? Quelle est la place de l'homme sur la Terre ?
Dix chapitres de 3 minutes qui démontrent à quel point l'homme est… insignifiant.
Est-il vraiment une espèce à part ? plus intelligent ? il n'est pas le plus fort, il est fragile….
Il a réussi et inventé de belles choses comme les plus horribles…

Même si, bien sûr on sait tout cela, voici de quoi se remettre en question. Le dernier chapitre : une belle claque !

Vu par Elodie DESCHEMAKER, MdN

Voir l'intégralité

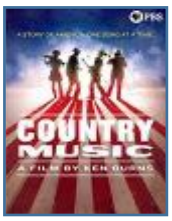

Country music

Ken Burns
ARTE Editions, 2020
Documentaire

Le film suit l'évolution de cette musique aux origines populaires diverses, depuis ses début dans l'Amérique profonde des années 1930 jusqu'à la fin du XXe siècle où elle devient un véritable phénomène mondial. Composé de moments musicaux mémorables, d'interviews de plus de 80 artistes, d'extraits de films et de photographies, souvent inédites, ce documentaire nous plonge dans une fresque historique et musicale, où les histoires intimes s'imbriquent dans la grande histoire de l'Amérique.

Ce documentaire intéressant riche en images d'archives, de films et concerts démonte certains clichés sur la musique country.

Vu par Alexandre SALCZYNSKI, MdN

Voir la bande annonce

Eric Clapton : life in 12 bars

Lili Fini Zanuck
M6 vidéo, 2019
Documentaire

Eric Clapton est pour des millions de gens une légende vivante du Blues et du Rock. Véritable icône, il a traversé les décennies, connaissant gloire et successions d'épreuves. Malgré sa pudeur, il nous livre pour la première fois l'ensemble de sa vie y compris ses drames les plus intimes. Mêlant archives personnelles, performances rares et témoignages inédits (B.B. King, George Harrison, Pattie Boyd, Bob Dylan, Steve Winwood...), ce documentaire retrace la destinée emblématique de celui que l'on appelle «GOD»...

La vie et la musique d'Eric Clapton sont bien mêlées dans ce documentaire : un régal !

Vu par Pascale LEIGNEL, MdN

Voir la bande annonce

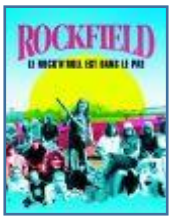

Rockfield, le rock ‘n’roll est dans le pré

Hannah Berryman
Arte, 2017
Documentaire

L’incroyable aventure débute en 1961, au pays de Galles, lorsque Charles et Kingsley Ward, deux frères fermiers épris de rock, conçoivent dans le grenier de la maison de leurs parents un studio d’enregistrement pour réaliser leurs maquettes. Le bouche-à-oreille aidant, des groupes locaux louent bientôt leurs services moyennant une poignée de livres. En 1965, micros et tables de mixage déménagent dans une dépendance, le matériel s’étoffe et la ferme de Rockfield, spécialisée dans l’élevage porcin et bovin, devient le premier studio d’enregistrement indépendant hors de Londres, puis le premier au monde, où des rockers venus de toute la Grande-Bretagne trouvent aussi le gîte et le couvert. Depuis plus d’un demi-siècle, les célébrités en devenir ou déjà confirmées y affluent : Black Sabbath, Queen, Robert Plant, Iggy Pop, The Charlatans, Simple Minds, Oasis, The Stone Roses, Coldplay…

Vu sur Arte, ce documentaire nous fait découvrir ces deux frères et pourquoi les groupes venaient enregistrer chez eux.

Vu par Olivier MIREK, MdN

Voir la bande annonce

Call me by your name

Luca Guadagnino
Sony Pictures Home Entertainment, 2018
Drame, Romance

Eté 1983. Elio Perlman, dix-sept ans, passe ses vacances dans la villa du XVIIe siècle que possède sa famille en Italie, à jouer de la musique classique, à lire et à flirter avec son amie Marzia. Son père, éminent professeur spécialiste de la culture gréco-romaine, et sa mère, traductrice, lui ont donné une excellente éducation, et il est proche de ses parents. Sa sophistication et ses talents intellectuels font d'Elio un jeune homme mûr pour son âge, mais il conserve aussi une certaine innocence, en particulier pour ce qui touche à l'amour. Un jour, Oliver, un séduisant Américain qui prépare son doctorat, vient travailler auprès du père d'Elio. Elio et Oliver vont bientôt découvrir l'éveil du désir au cours d'un été ensoleillé dans la campagne italienne qui changera leur vie à jamais.

La beauté de la Toscane est au cœur de ce film au rythme lent, nous nous retrouvons comme anesthésiés par la chaleur. Une belle histoire, une belle bande son : une belle surprise !

Vu par Catherine BLOMME, MdN

Voir la bande annonce

The king of staten Island

Judd Apatow
Universal Pictures Vidéo, 2020
Comédie dramatique

Il semblerait que le développement de Scott ait largement été freiné depuis le décès de son père pompier, quand il avait 7 ans. Il en a aujourd’hui 24 et entretient le rêve peu réaliste d’ouvrir un restaurant/salon de tatouage. Alors que sa jeune sœur Claire, raisonnable et bonne élève, part étudier à l’université, Scott vit toujours au crochet de sa mère infirmière, Margie, et passe le plus clair de son temps à fumer de l’herbe, à traîner avec ses potes Oscar, Igor et Richie et à sortir en cachette avec son amie d’enfance Kelsey. Mais quand sa mère commence à fréquenter Ray, un pompier volubile, Scott va voir sa vie chamboulée et ses angoisses exacerbées. L’adolescent attardé qu’il est resté va enfin devoir faire face à ses responsabilités et au deuil de son père.

Une histoire touchante inspirée de la vie de l’acteur principal : son père pompier, décédé lors des attentats du 11 septembre 2001 aux World Trade Center.

Il incarne dans ce film un jeune homme attachant mais immature qui ne s'est jamais remis de la mort prématurée de son père pompier.

Vu par Catherine FAUCON, MdN

Voir la bande annonce

Only you

Harry Wootliff
Condor Entertainment, 2020
Drame, Romance

Alors qu'elle rentre un peu éméchée de sa soirée du nouvel an, Elena a une altercation avec Jake, qui convoite le même taxi. Ils sont alors loin d'imaginer qu'entre eux débute une histoire passionnée...
Fous amoureux l'un de l'autre, ils sont vite rattrapés par la réalité: quand on a dix ans d'écart et des rêves plein la tête, on ne doit pas brûler toutes les étapes. Leurs sentiments résisteront-ils au tourbillon de la vie ?
Une belle histoire d'un couple résilient portée par un duo d'acteurs fusionnels.

Vu par Catherine BLOMME, Elodie DESCHEMAKER et Louis BRAZY, MdN

Voir la bande annonce

Enorme

Sophie Letourneur
France Télévisions Distribution, 2021
Comédie

Ça lui prend d'un coup à 40 ans : Frédéric veut un bébé, Claire, elle, n'en a jamais voulu et ils étaient bien d'accord là-dessus. Il commet l'impardonnable et lui fait un enfant dans le dos. Claire se transforme en baleine et Frédéric devient gnangnan.
Une posture intéressante et inhabituelle d'un homme qui fait un enfant dans le dos de sa femme, tout en restant une comédie avec des passages drôles.

Vu par Elodie DECHEMAKER, MdN

Voir la bande annonce

Braquage final

Jaume Balaguero
My canal, 2021
Thriller, Action

Coupe du monde de football 2010. Contacté par un cambrioleur de haut vol, un brillant étudiant britannique s'envole pour l'Espagne pour s'emparer d'un trésor détenu dans une banque au système de sécurité très élaboré et dont il ne subsiste aucun plan.
Action et suspense : un beau cocktail au rendez-vous de cette production vue sur la palteforme My Canal.

Vu par Louis BRAZY, MdN

Voir la bande annonce

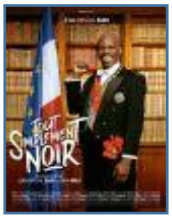

Tout simplement noir

Jean-Pascal Zadi, John Wax
Gaumont, 2020
Comédie

JP, un acteur raté de 40 ans, décide d'organiser la première grosse marche de contestation noire en France, mais ses rencontres, souvent burlesques, avec des personnalités influentes de la communauté et le soutien intéressé qu'il reçoit de Fary, le font osciller entre envie d'être sur le devant de la scène et véritable engagement militant.
Une comédie rafraichissante !

Vu par Jean-Sébastien BECHE-BELSOT, MdN

Voir la bande annonce

Sans aucun remords

Stefano Sollima
Amazon Prime, 2021
Action, Espionnage

Dans Sans aucun remords, les fans de la saga pourront découvrir les origines du héros John Clark - l'un des personnages les plus populaires de l'univers de Tom Clancy. Un marine des forces spéciales découvre une conspiration internationale alors qu'il cherche à obtenir justice pour le meurtre de sa femme enceinte. Lorsque des soldats russes tuent sa famille en représailles de son implication dans une opération secrète, le Chef John Kelly poursuit les assassins à tout prix. En rejoignant les forces de la marine de guerre américaine aux côtés d'un confrère et d'un mystérieux agent de la CIA, la mission de Kelly révèle involontairement un complot secret qui menace d'entraîner les États-Unis et la Russie dans une guerre totale. Tiraillé entre honneur et loyauté envers son pays, Kelly doit combattre ses ennemis sans aucun remords s'il souhaite éviter le désastre et révéler les puissants derrière le complot.

Un beau film sur la vengeance porté par un bon acteur !

Vu par Louis BRAZY, MdN

Voir la bande annonce

Miss

Ruben Alvès
Warner Bros, 2021
Comédie

Alex, petit garçon gracieux de 9 ans qui navigue joyeusement entre les genres, a un rêve : être un jour élu Miss France. Quinze ans plus tard, Alex a perdu ses parents et sa confiance en lui et stagne dans une vie monotone. Une rencontre imprévue va réveiller ce rêve oublié. Alex décide alors de concourir à Miss France en cachant son identité de garçon. Beauté, excellence, camaraderie… Au gré des étapes d'un concours sans merci, aidé par une famille de cœur haute en couleur, Alex va partir à la conquête du titre, de sa féminité et, surtout, de lui-même…

Dans les coulisses d'un célèbre concours, une quête d'identité qui émeut. Alexandre Wetter est bluffant, par son jeu très subtil, et sa capacité à devenir une femme avec seulement quelques notes de maquillage...

Vu par Elodie DESCHEMAKER, MdN

Voir la bande annonce

The Nightingale

Jennifer Kent
Condor Entertainment, 2021
Drame historique

1825, dans l'Australie sous domination anglaise. Après avoir purgé sa peine, Clare, une jeune bagnarde irlandaise, va bientôt pouvoir vivre librement auprès de son mari et de son bébé. Mais son officier de tutelle n'en a pas fini avec elle: rossée et laissée pour morte, Clare assiste impuissante au massacre de sa famille par des soldats britanniques. A son réveil, au bord de la folie, elle se lance à leur poursuite au travers des terres vierges de Tasmanie. Dans cette région sauvage et isolée, où les lois des hommes ne s'appliquent plus, elle ne reculera devant rien pour se faire justice.

Un film choc à promouvoir pour connaître l'Histoire …

Vu par Catherine BLOMME, MdN

Voir la bande annonce

Music

Sia
E-cinéma (VOD), 2021
Drame, comédie musicale

Zu sort tout juste de désintox lorsqu'elle apprend qu'elle devra être la nouvelle tutrice de Music, sa jeune demi-soeur autiste… Alors que Music vit le plus souvent dans son monde imaginaire et musical, Zu essaye de faire face à ses nouvelles responsabilités. Elle pourra alors compter sur Ebo, son voisin bienveillant qui lui apprendra que les obstacles de la vie peuvent être surmontés avec l'aide d'un ami ...

Les pouvoirs de la musique sur l'autisme, film nommé aux Golden Globes.

Vu par Louis BRAZY, MdN

Voir la bande annonce

The singing club

Peter Cattaneo
Pyramide Vidéo, 2021
Comédie dramatique

Yorkshire, 2011. Les soldats de la garnison de Flitcroft sont envoyés en mission à l'étranger. Pour tromper leurs angoisses leurs compagnes décident de créer une chorale. Elle est dirigée par l'austère mais surprenante Kate Barclay, épouse du colonel. Soudées par une envie commune de faire swinguer leur quotidien, Kate, Laura, Annie et les autres porteront leur « Singing Club » jusqu'au Royal Albert Hall pour un concert inoubliable.

De belles musiques et des images d'archives pour ce film réalisé par le réalisateur de The Full Monty.

Vu par Pascal BANTEGNIE, Médiathèque de Trith-Saint-Léger

Voir la bande annonce

Ne coupez pas

Shin'ichirô Ueda
Les films de Tokyo, 2019
Comédie, Gore

Le tournage d'un court métrage de zombies sans budget, avec des acteurs débutants et une équipe de tournage blasée, bat son plein dans une usine abandonnée, qui va se révéler être habitée par de véritables morts-vivants.

Film de zombie inclassable et originale.

Vu par Pascal BANTEGNIE, Médiathèque de Trith-Saint-Léger

Voir la bande annonce

Blackbird

Roger Michell
Metropolitan filmexport, 2021
Drame

Lily et son mari Paul décident de réunir enfants et petits-enfants pour un week-end dans leur maison de campagne. Trois générations d'une même famille se retrouvent, avec Jennifer, l'aînée, son mari Michael et leur fils de 15 ans, Jonathan, mais aussi Anna, la cadette, venue avec Chris, sa compagne. En fait, cette réunion de famille a un but bien particulier : atteinte d'une maladie dégénérative incurable, Lily refuse de subir une fin de vie avilissante et décide de prendre son destin en main. Mais tout le monde n'accepte pas cette décision. Non-dits et secrets remontent à la surface, mettant à l'épreuve et redessinant tous les liens qui unissent les membres de cette famille, alors que le temps des adieux approche…

Un beau casting au service de ce film qui aborde l'euthanasie.

Vu par David DECLERCQ, MdN et Pascal BANTEGNIE, Médiathèque de Trith-Saint-Léger

Voir la bande annonce

Nos vies formidables

Fabienne Godet
Memento Films, 2019
Comédie dramatique

Margot, Jérémy, Salomé, César, Sonia…Ils ont entre 18 et 50 ans. Tout les sépare, sauf l'urgence de se reconstruire et de restaurer la relation à l'autre que l'addiction a détruite. Solidaires, ils ont comme seules règles le partage, l'honnêteté, l'authenticité, la sincérité, l'humanité. Une bande incroyable de vivants qui crient haut et fort qu'on s'en sort mieux à plusieurs que seul.

Des comédiens attachants pour un film fort et émouvant !

Vu par Pascale LEIGNEL, MdN

Voir la bande annonce

Violet Evergarden

Kana Akatsuki
Série Netflix, 2020
Animation, science-fiction, guerre

Après la guerre, Violet Evergarden doit trouver du travail. Meurtrie et hébétée, elle devient rédactrice de lettres pour dénouer son passé et comprendre qui elle est.

Une série animée japonaise qui parle de la violence sans être violente, pas de bagarres mais une réflexion sur les sentiments dans un contexte fictif d'après guerre.
Cette histoire existe en film présent dans les collections MdN.

Vu par Elodie DESCHEMAKER, MdN

Voir la bande annonce

Le serpent

Richard Warlow, Toby Finlay
Série Netflix, 2021
Drame, biopic, thriller

L'histoire de l'escroc Charles Sobhraj et les tentatives remarquables du diplomate néerlandais Herman Knippenberg pour le traduire en justice. Se faisant passer pour un négociant en pierres précieuses, Charles Sobhraj et sa compagne Marie-Andrée Leclerc voyagent à travers la Thaïlande, le Népal et l'Inde entre 1975 et 1976, commettant sur leur passage une série de crimes sur le « Hippie Trail» asiatique.

Basée sur l'histoire vraie de Charles Sobhraj, tueur en série français des 70's qui opérait dans les pays d'Asie, prenant pour cibles les touristes et jeunes hippies. Une histoire d'emprise et de manipulation ! Captivant !

Vu par Catherine FAUCON et Louis BRAZY, MdN

Voir la bande annonce

Mon amie Adèle

Steve Lightfoot
Série Netflix, 2021
Drame, thriller

Une mère célibataire commence une liaison adultérine avec un homme marié. La jeune femme se noue d'amitié avec l'épouse bafouée. Plus elle fréquente l'un et l'autre, plus elle se demande les terribles secrets que ces deux-là peuvent cacher derrière l'apparence d'un mariage heureux et réussi.

Un casting excellent au service d'une série épatante qui nous laisse scotchées !

Vu par Catherine BLOMME et Catheine FAUCON, MdN

Voir la bande annonce

Warrior

Jonathan Tropper
Home Box Office, 2019
Série, Arts martiaux

Au lendemain de la Guerre de Sécession, la ville de San Francisco est en proie à un terrible conflit impliquant le clan des Tong. Un jeune prodige des arts martiaux, Ah Sahm, fraîchement arrivé de Chine, se retrouve impliqué. Il découvre alors le quotidien sanglant de Chinatown...

Une série découverte au festival Series Mania que j'ai adorée ! Certes violentes, les scènes de combat sont très bien chorégraphiées !

Vu par Catherine BLOMME, MdN

Voir la bande annonce

En Thérapie

Eric Toledano, Olivier Nakache
Arte Editions, 2021
Série, Drame

"En thérapie" met en scène, au lendemain des attentats de novembre 2015, un psychanalyste parisien en séance avec ses patients - une chirurgienne en plein désarroi amoureux, un agent de la BRI traumatisé, un couple en crise, une ado aux tendances suicidaires - avant de se confronter à sa propre analyste…

Un beau casting pour des personnages attachants !

Vu par Pascal BANTEGNIE, Médiathèque de Trith-Saint-Léger, Elodie DESCHEMAKER et Céline MOKROS, MdN

Voir la bande annonce

The Bridge / Bron / Broen

Björn Stein, Hans Rosenfeldt
Studio Canal vidéo, 2014
Série policière

A la frontière entre la Suède et le Danemark, au beau milieu d'un pont, est retrouvé le corps d'une femme, vraisemblablement assassinée. Les polices suédoises et danoises sont alors dépêchées sur les lieux. Mais l'affaire prend une tournure particulièrement glauque et étonnante lorsque les enquêteurs découvrent qu'il ne s'agit pas d'un seul mais de deux cadavres, coupés en deux à la taille, qui ont été assemblés pour n'en faire qu'un...

Un bon duo d'acteurs.

Vu par Olivier MIREK, MdN

Voir la bande annonce

Fluide

Thomas Cadène, Joseph Safieddine
Arte.tv, 2021
Websérie, comédie

Une plongée dans la sexualité de deux jeunes couples qui décident de sortir de leur zone de confort et de vivre selon leurs désirs

Cette adaption d'une bande-dessinée est très originale.

Vu par Pascale LEIGNEL, MdN

Voir la bande annonce

Jupiter's Legacy

Steven S. DeKnight
Netflix, 2021
Série fantastique

Tandis que la première génération de super-héros au monde est vénérée, la suivante a du mal à rester à la hauteur des exploits légendaires de ses parents.

Cette série, un brin philosophique, nous propose une vision des super héros différente de Marvel …

Vu par Sylvain STRICANNE, MdN

Voir la bande annonce

The Undoing

Susanne Bier
Home Box Office, 2021
Série, Drame

Thérapeute à succès sur le point de publier son premier livre, Grace Sachs a un mari aimant et un fils qui fréquente une école privée de prestige. Mais soudain, avec une mort violente, un mari qui disparaît et de terribles révélations concernant celui qu'elle pensait connaître, sa vie bascule...

Un beau casting pour cette mini-série à suspense.

Vu par Valérie BARBAGE et Catherine BLOMME, MdN

Voir la bande annonce

Plan B

Jean-François Asselin, Jacques Drolet
TF1, 2021
Série, Drame, Science-fiction

À Marseille, Florence, la petite quarantaine, a une vie bien remplie entre son ex-mari et ses deux enfants, son métier d'animatrice à la radio et son implication dans la cause des femmes. Mais son monde s'écroule lorsque Lou, sa fille de 16 ans, se suicide. Cette battante n'a pas su prendre la mesure du mal-être de sa fille. Lou est morte. Et Florence ne pourra rien y changer. À moins que… Quand Florence est mise en contact avec l'agence Plan B, une entreprise qui permet de voyager dans le temps, elle tient peut-être une seconde chance...

Une bonne surprise vue sur TF1.

Vu par Pascale LEIGNEL, MdN

Voir la bande annonce

Mental

Marine Maugrain-Legagneur, Victor Lockwood
France.tv slash, 2019
Websérie, comédie dramatique

Bienvenue à la clinique pédopsychiatrique des Primevères. Marvin, 17 ans, plus habitué aux gardes à vue qu'aux examens médicaux, est interné suite à une décision de justice. Il ne comprend pas du tout ce qu'il fait là et le fait bien sentir aux autres pensionnaires et à l'équipe soignante...

Des ados attachants incarnés par des acteurs bluffants. Deux saisons à voir, gratuitement en ligne !

Vu par Céline MOKROS, MdN

Voir la bande annonce

Les résumés et images proviennent en majorité du site Allociné

Partenaires de la MdN et bibliothécaires du réseau, la MdN vous invite à partager vos coups de cœur et ressources numériques en cinéma et documentaires vidéo avec nous.

Il vous suffit de prendre contact ou les transmettre à l'adresse de :
✉ Céline Mokros

médiathèque DÉPARTEMENTALE